

1. HORARIOS DE APERTURA DE LAS OFICINAS DE TURISMO DURANTE EL PUENTE DE EL PILAR:

Durante este puente de El Pilar, las oficinas que han permanecido abiertas al público han sido las de Alquezar, Barbastro y El Grado .

A continuación se detallan los horarios de estas oficinas y de los servicios que se ofrecen desde ellas.

➤ **ALQUEZAR:**

– **Oficina de Turismo:**

Mañanas: 10:00 a 13:30h.

Tardes :16:30h a 20:00h.

– **Visitas guiadas al conjunto histórico-artístico:**

Estas visitas guiadas, se realizan a las 11h, 12h y 18h, siempre con un mínimo de 4 personas por salida. El precio de las mismas es de 1€ por persona.

➤ **BARBASTRO:**

– **Oficina de Turismo:**

Mañanas: 10:00h a 14:00h

Tardes: 16:30h a 19:30h

– **Pozo de Hielo de la Barbacana:**

Para visitar este pozo de hielo hay que concertar la visita previamente a través de la Oficina de Turismo de Barbastro. El horario de visita es a las 13:30h y el nº de personas por grupo es un máximo de 20 personas.

– **Centro de Interpretación del Somontano:**

El horario de este centro de interpretación es el mismo que el de la oficina de turismo, o sea de 10h a 14h y de 16:30h a 19:30h.

– **Espacio del Vino:**

El Espacio del Vino, recientemente renovado con un magnifico audiovisual que invita a conocer todo el territorio somontanés, se puede visitar de forma gratuita, en el siguiente horario: de 10h a 14h y de 16h a 19h.

➤ **EL GRADO:**

– **Oficina de Turismo:**

Mañanas: de 10h a 14h

Tardes: de 16h a 19h

2. DEMANDA DE INFORMACION EN LAS OFICINAS DE TURISMO DE LA COMARCA DE SOMONTANO:

En este apartado, se lleva a cabo un análisis y recopilación de datos obtenidos a través de las oficinas de turismo que han estado en funcionamiento durante estos tres días del puente.

A continuación, se comparan los datos sobre las consultas (en mostrador y según tipologías) habidas en cada una de las oficinas de turismo de la comarca así como el número de visitantes que han acogido durante estos días en sus instalaciones. También se incluyen la media de visitantes y de consultas habidas al día.

2.1. Oficina de Turismo de Alquezar:

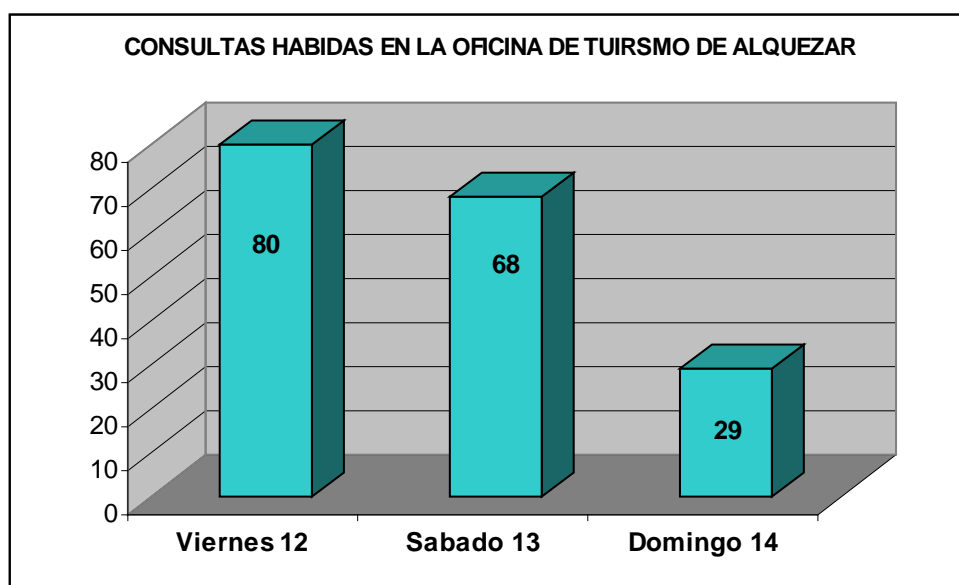

Gracias a este grafico podemos observar las consultas habidas en la oficina de turismo de Alquezar durante los tres días del puente (12, 13 y 14 de octubre) que fueron un total de **177** consultas (en mostrador, por teléfono, por correo ordinario y por e-mail).

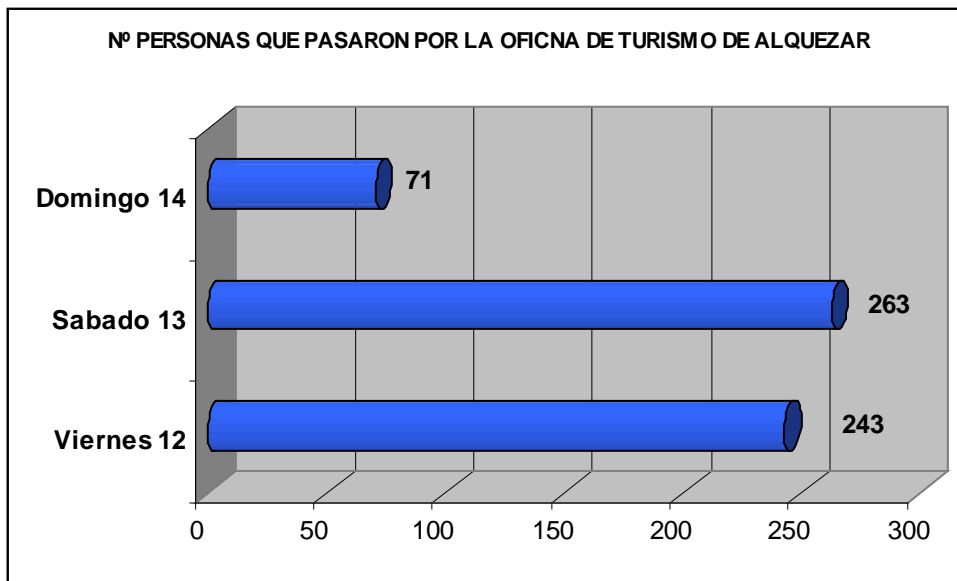

En cuanto al numero de personas que pasaron por la oficina de turismo de la villa de Alquezar, fueron un total de **577** personas entre estos cuatro días.

2.2. Oficina de Turismo de Barbastro:

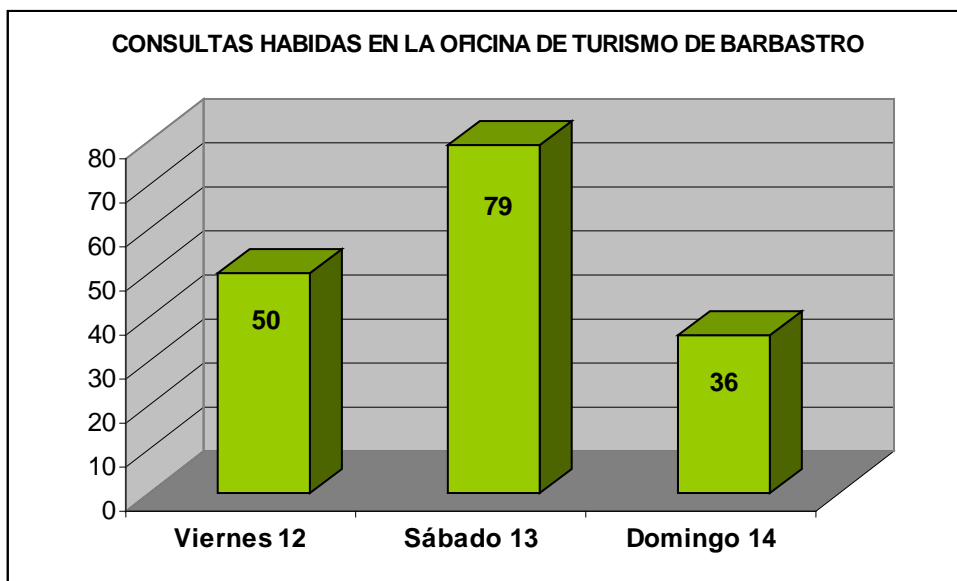

En cuanto a las consultas habidas en la oficina de turismo de Barbastro, fueron un total de **165** consultas (en mostrador, por teléfono, por correo ordinario y por e-mail) durante los tres días del puente.

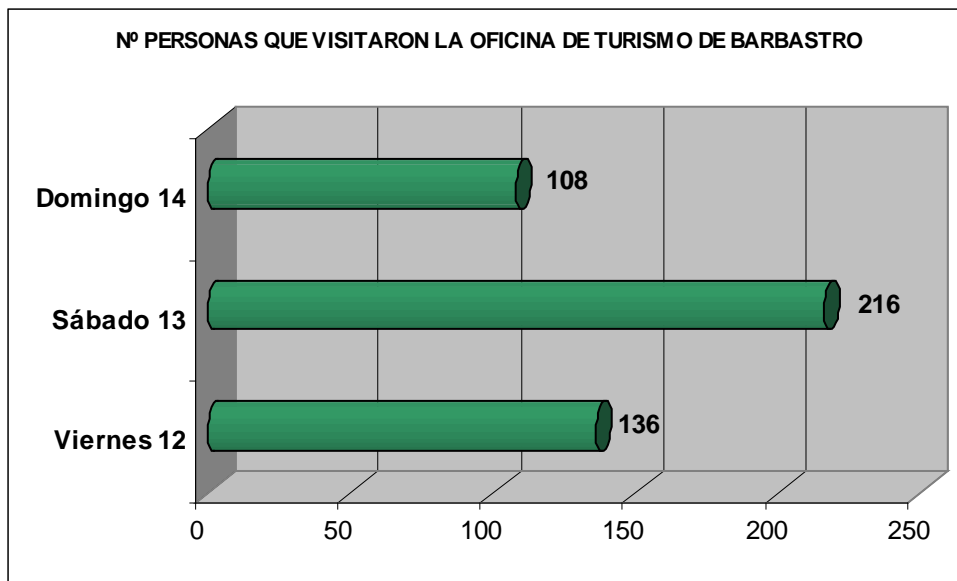

En cuanto al número de personas que pasaron por la oficina de turismo de Barbastro, fueron un total de **460** personas entre estos tres días.

2.3. Oficina de Turismo de El Grado:

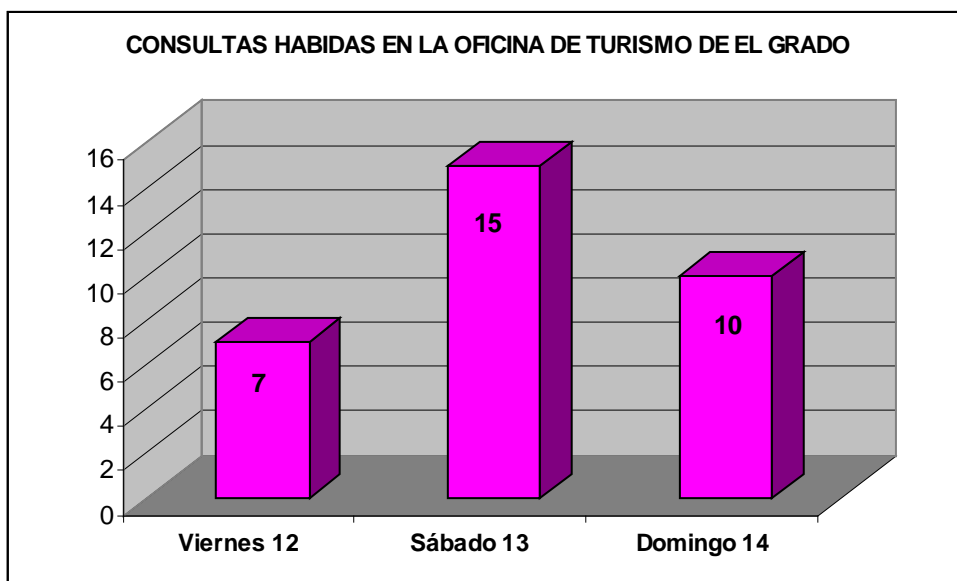

En cuanto a las consultas habidas en la oficina de turismo de El Grado, fueron un total de **32** consultas (en mostrador, por teléfono, por correo ordinario y por e-mail) durante los tres días del puente.

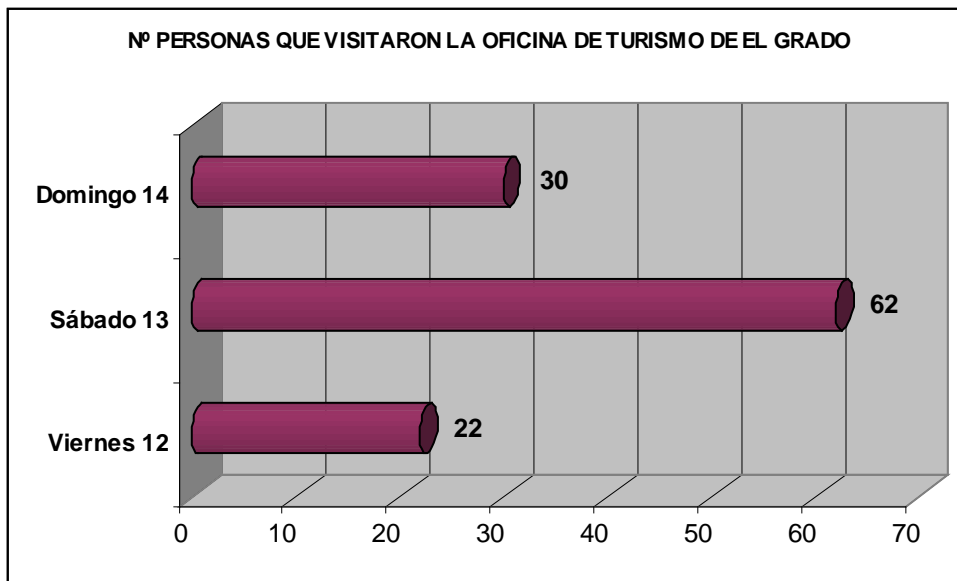

En cuanto al número de personas que pasaron por la oficina de turismo de El Grado, fueron un total de **114** personas entre estos tres días.

2.4. Datos comparativos entre las oficinas de turismo de la comarca de Somontano de Barastro:

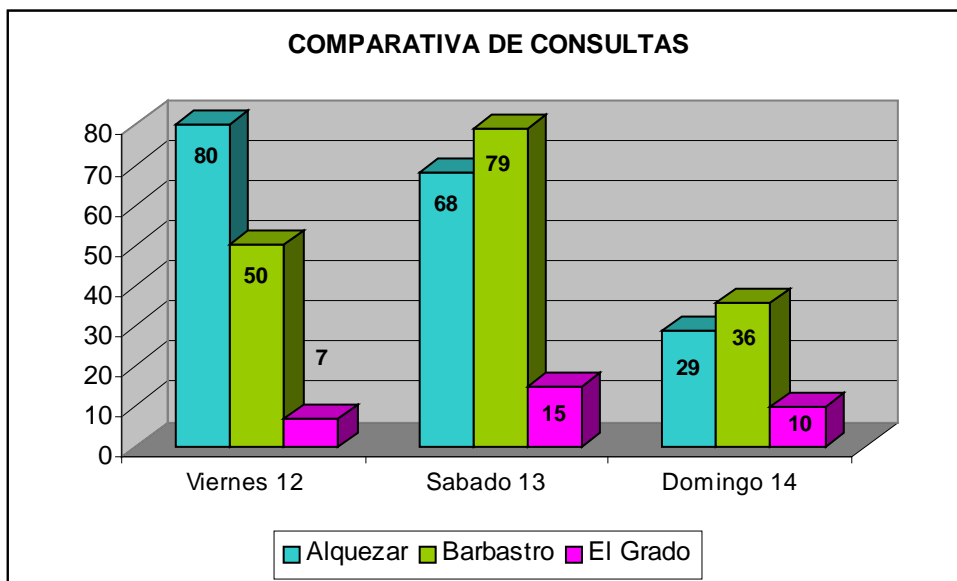

En este gráfico, encontramos una comparación de las consultas recibidas en las tres oficinas de turismo que suman un total de **374** consultas entre el viernes 12 y el domingo 14.

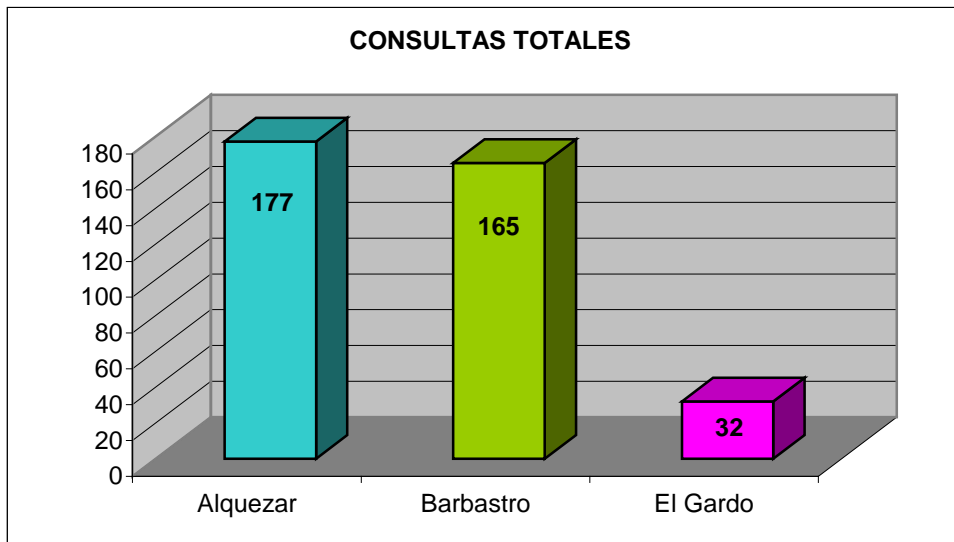

En cuanto al número de personas que pasaron por las oficinas de turismo de Alquezar, Barbastro y El Grado suman un total de **1151** personas: el viernes 401 hubo personas, el sábado hubo 541 personas y el domingo 209 personas. Como se ha comentado en epígrafes anteriores, en la oficina de Alquezar pasaron 577 personas, por la oficina de Barbastro 460 personas y por la de El Grado 114.

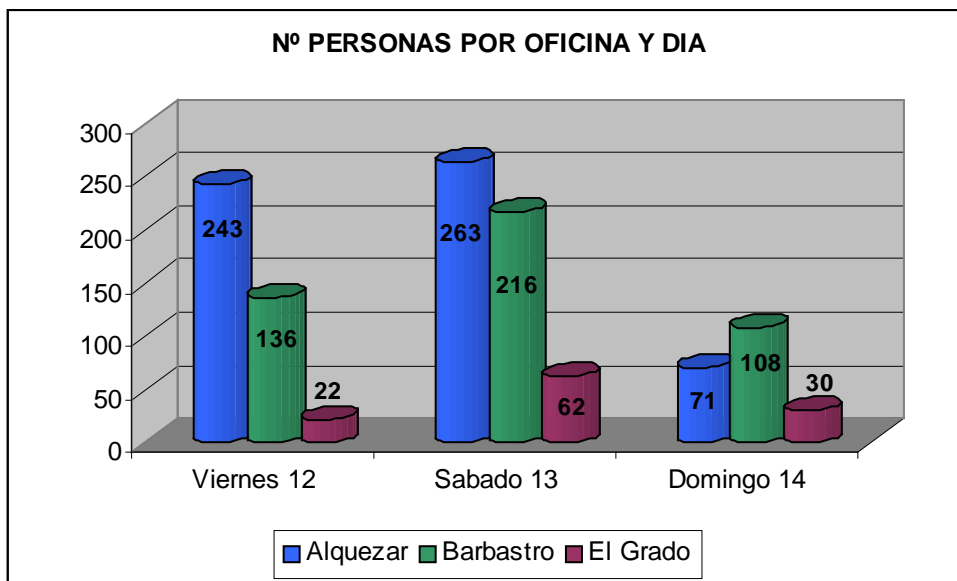

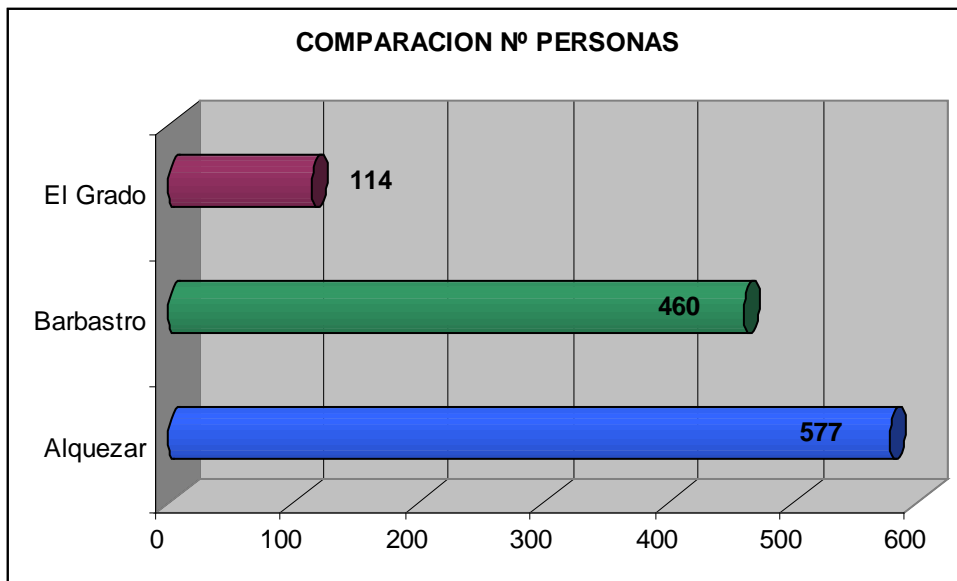

2.5. Centros de interpretación atendidos por el personal de las oficinas de turismo y visitas guiadas:

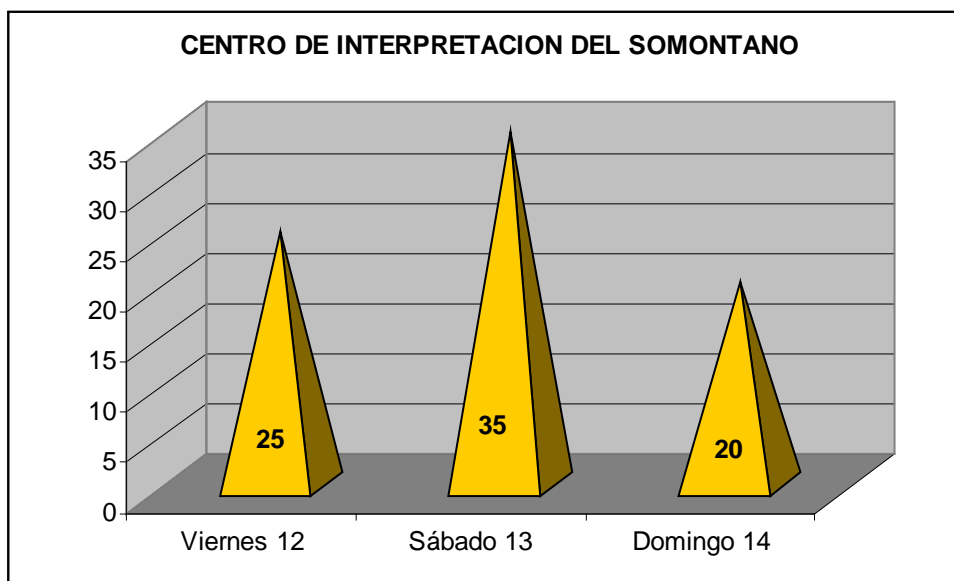

El **Centro de Interpretación del Somontano**, situado en el Conjunto de San Julián y Santa Lucía, junto a la oficina de turismo de Barbastro, fue visitado por un total de 80 personas, siendo el día que más personas lo visitaron, el sábado 13 con un total de 35 personas.

En cuanto a las **visitas guiadas por el conjunto histórico-artístico de Alquezar**, se realizaron tres durante todo el puente participando un total de 55 personas. La primera se realizó el 12 de octubre con 21 personas y las otras dos el sábado 13 sumando entre ambas 34 personas.

Por otro lado, en cuanto al **Punto de Información del Parque Natural de la Sierra de Guara**, situado en el primer piso de la oficina de turismo de Alquezar, fue visitado por 61 personas: 15 el viernes, 34 el sábado y 12 el domingo.